defender

TRIFLES MAKE PERFECTION

# Defender Warhead G-450

## Gaming headset

## User Manual

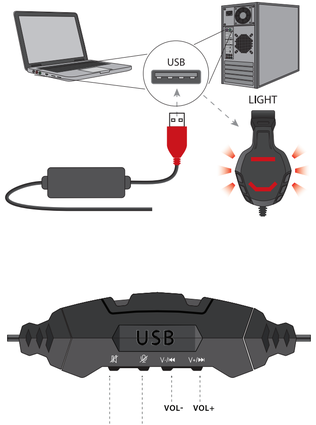


www.defender-global.com

## AZE Mikrofonla oyun qulaqlıqları

**Uyğunluq bayannaması**

Qurğunun (qurğuların) çalışmasına statik, elektrik və ya yüksək tezlikli sahalar (radioavadanlıq, mobil telefonlar, mikrodalğalı sobalar, elektrostatik boşalmalar) təsir göstərə bilər.

**Batareyaların, elektrik və elektron avadanlığın utilizasiyası**

Malın, malın batareyalarının və ya qabın üzərində olan bu nişan, malın maişət tullantıları ilə utilizasiyasının qeyri-mümkünlüyünə göstərir. Mal, batareya, elektrik və elektron avadanlığının toplanması və utilizasiyası ilə maşğul olan şirkətin mantaqasına qatırılmalıdır.

**Malın tahlükəsiz və samərəli istifadəsi üçün qaydalar və şərtlər**

Ehtiyat tədbirləri:

Maldan yalnız təyinatına görə istifadə etmək.

Malı sökmamək. Bu mamulatın tərkibində tamir edilə bilan hissələr yoxdur. Nasaz avadanlığın xidmati və ya tamiri üzrə masalələra göra satıcı-şirkətə və ya Defender salahiyyətli servis markazına müraciət etməlisiniz. Malı qabul etdikdə onun bütövlüyünə, daxilində sarbəst hərakət edan əşyaların olmamasına amin olun.

3 yaşa qədar uşaqlar üçün nazadə tutulmayıb. Tərkibində xırda hissələr ola bilər.

Mamulatı, onun daxili hissəsini rütubətdən qorumaq. Mamulatı maye içinə salmamaq.

Mamulatı, zara vura bilan vibrasiyalara və mexaniki yüklara maruz qoymamaq. Malın üzərinda mexaniki zadələrin olması halında ona heç bir zamanat verilmir.

Malan üzərinda göza çarpan zadələrin olması halında maldan istifadə etmamak. Bilarəkdan nasaz qurğudan istifadə etmamak.

Tövsiyə edilan temperaturlardan kanar temperatur şəraitində (istifadəçi talimatına bax), rütubətin kondensasiyası şəraitində və habela tacavüzkar mühitlərdə istifadə etmamak.

Ağza götürmamak.

Mamulatdan sanaye, tibbi və istehsalat maqsadi ila istifadə etmamak.

Əgər malın mənfi temperatur şəraitində aparilıbsa, istismara başlamazdan avval mal isti qapalı bir yerdə (+16...+25ºC) 3 saat arzında qızmalıdır.

Uzun müddətdə istifadə etmədiyiniz halda qurğunu har dəfə şəbəkadan ayırmaq lazımdır.

Fikrinizi yayındırısa, qurğudan naqlıyyat vasitasinin idarə edilmasi zamanı istifadə etmamak.

Defender salahiyyətli servis markazları haqqında daha atrafli malumat ila tanış olmaq üçün **www.defender-global.com** saytına müraciat edin.

## BEL Гульнявая гарнітура

**Дэкларацыя адпаведнасці**

На функцыянаванне прылады (прылад) могуць паўплываць статычныя, электрычныя або высокачастотныя палі (радыёапература, мабільныя тэлефоны, мікрахвалевыя печы, электрастатычныя разрады). У выпадку ўзнікнення павялічце адлегласць ад прылады, якая выклікае перашкоды.

**Утылізацыя батарэек, электрычнага і электроннага абсталявання**

Гэты знак на тавары, батарэйках да тавару або на ўпаковцы азначае, што тавар не можа быць утылізаваны разам з бытавымі адходамі. Ен павінен быць дастаўлены у кампанію па зборы і ўтылізацыі батарэек, электрычнага і электроннага абсталявання.

**Правілы і ўмовы бяспечнага і эфектыўнага выкарыстання тавару**

Меры засцярогі:

Выкарыстоўваць тавар толькі па прамым прызначэнні.

Не разбіраць. Даданы выраб не змяшчае часткі, якія падлягаюць самастойнаму рамонту. Па пытаннях абслугоўвання і замены неспраўнага выраба звяртайцеся да фірмы-прадаўца або ў аўтарызаваны сервісны цэнтр Defender. Пры прыёме тавару пераканайцеся ў яго цэласнасці і адсутнасці ўнутры прадметаў, якія свабодна перамяшчаюцца.

Не прызначаны для дзяцей да 3-х гадоў. Можа змяшчаць дробныя дэталі.

Не дапускаць трапляння вільгаці на выраб і ўнутр яго. Не апускаць выраб у вадкасці.

Не падвяргаць выраб вібрацыям і механічным нагрузкам, здольным прывесці да механічных пашкоджанняў тавару. У выпадку наяўнасці механічных пашкоджанняў ніякі гарантый на тавар не даецца.

Не выкарыстоўваць пры бачных пашкоджаннях вырабу. Не карыстацца заведама неспраўнай прыладай.

Не выкарыстоўваць пры тэмпературах ніжэй або вышэй рэкамендуемых (гл. інструкцыю карыстальніка), пры ўзнікненні вільгаці, якая канцэнсуецца, а таксама ў агрэсіўным асяроддзі.

Не браць у рот.

Не выкарыстоўваць выраб у прамысловых, медыцынскіх або вытворчых мэтах.

У выпадку, калі транспарцыроўка тавару ажыццяўлялася пры адмоўных тэмпературах, перад пачаткам эксплуатацыі трэба даць тавару загрэцца ў цёплым памяшканні (+16-25 °С) на працягу 3 гадзін.

Выключаць прыладу кожны раз, калі не плануецца выкарыстоўваць яе на працягу доўгага перыяду часу.

Не выкарыстоўваць прыладу пры кіраванні транспартным сродкам у выпадку, калі прылада адцягвае ўвагу, а таксама ў тых выпадках, калі дзеючыя прылады прадугледжана законам.

Больш падрабязная інфармацыя аб аўтарызаваных сервісных цэнтрах Defender даступная на **www.defender-global.com**

## BG Геймърски слушалки с микрофон

**Декларация за съответствие**

На функционирането на устройството (устройства) могат да повлияят статични, електрически или високочестотни полета (радиоапаратура, мобилни телефони, микровълнови фурни, електростатични разряди). В случай на възникване увеличете разстоянието от устройството, предизвикващо смущения.

**Рециклиране на батерии, електрическо и електронно оборудване**

Този знак на стоката, батериите към стоката или на опаковката означава, че стоката не може да бъде рециклирана заедно с битови отпадъци. Тя следва да бъде доставена в компанията за събиране и рециклиране на батерии, електрическо и електронно оборудване.

**Правила и условия за безопасна и ефективна употреба на продукта**

Мерки за безопасност:

Използвайте продукта само по предназначение.

Да не се разглобява. Настоящото изделие не съдържа части, подлежащи на самостоятелен ремонт. По въпросите на обслужване и замяна на неизправно изделие се обърнайте към фирмата-продавач или в оторизиран сервизен център Defender. При получаване на стоката се убедете в нейнатацялостност и отсъствие вътре свободно движещите се предмети.

Не е предназначено за деца под 3 години. Може да съдържа дребни части.

Да не се допуска попадането на влага на изделието и вътре в него. Не потапяйте изделието в течност.

Не подлагайте изделието на вибрации и механическите натоварвания, които може да доведе хъм механически повреди на стоката. В случай наличие на механическите повреждания гаранционните се разпространяна на стоката.

Да не се използва при видими повреди на изделието. Не се използва, ако устройството е неизправно.

Да не се използва при температури под или над ниа препоръчаните (вж. инструкцията за потребителя), при възникване на кондензиране на влагата, а също така в агресивната среда.

Да не се поглъща.

Да не се използва изделието в промишлени, медицински или производствени цели.

В случай, ако превозът на стоката се е осъществявал при отрицателни температури, пред началото на експлоатацията стоката следва да се затопли топло помещение (+16-25 °С) в продължение на 3 часа.

Изключвайте устройството всеки път, когато не се планира неговото използване през продължителен период от време.

Да не се използва устройството при шофиране на превозно средства в случай, ако устройството отвлича вниманието, а също така в случаите, когато отключването на устройството е предвидено от закона.

По-подробна информация за оторизираните сервизни центрове Defender е достъпна на **www.defender-global.com**

## CZ Herní sluchátka s mikrofonem

**Prohlášení o shodě**

Statické, elektrické nebo vysokofrekvenční pole (rádiová zařízení, mobilní telefony, mikrovlnné trouby, elektrostatické výboje) mohou ovlivnit fungování tohoto zařízení. V případě rušení zvyšte vzdálenost od zařízení způsobujícího rušení.

**Ochrana životního prostředí**

Evropská směrnice 2002/96/EG a 2006/66/EU ustanovujete následující: Elektrická a elektronická zařízení stejně jako baterie nepatří do domovního odpadu. Spotřebitel se zavazuje odevzdat všechna zařízení a baterie po uplynutí jejich životnosti do příslušných sběren. Podrobnosti stanoví zákon příslušné země. Symbol na produktu, návod k obsluze nebo balení na toto poukazuje. Recyklaci a jinými způsoby zužitkování přispíváte k ochraně životního prostředí.

**Podmínky pro bezpečné a účinné použití výrobku**

Bezpečnostní opatření:

Používejte výrobek pouze k stanovenému účelu použití.

Nerozebírejte. Tento výrobek neobsahuje žádné součásti, které byste mohli opravovat. Pro údržbu a výměnu vadného výrobku obraťte se na společnost prodejce nebo na autorizované servisní středisko Defender. Když produkt přebíráte, zkontrolujte, zda je celistvý a zda uvnitř nejsou volné se pohybující objekty.

Není vhodné pro děti do 3 let. Tento výrobek může obsahovat malé součásti.

Ne dopouštějte zásahu vláhy na výrobek a dovnitř. Neponořujte výrobek do kapalin.

Nevystavujte výrobek vibracím a mechanickému zatížení, které by mohly způsobit mechanické poškození výrobku. V případě mechanického poškození na výrobek se nevztahuje žádná záruka.

V případě viditelných poškození tento výrobek nepoužívejte. Nepoužívejte zjevně vadný výrobek.

Nepoužívejte při teplotách nad nebo pod doporučenou teplotou (viz Návod k použití), při vzniku kondenzované vlhkosti a v agresivním prostředí.

Neberte ústy.

Nepoužívejte výrobek pro průmyslové, lékařské a výrobní účely.

Pokud se přepravka zboží prováděl při nízkých teplotách, před použitím nechte zboží ohřát v teplé místnosti (+ 16-25 °C) po dobu 3 hodin.

Vypněte výrobek, když nepřinášejte jej použít pro delší dobu.

Nepoužívejte výrobek při řízení vozidla, pokud výrobek je rušivý, a v případech, když vypnutí zařízení je stanoveno zákonem.

Více informací o autorizovaných servisních centrech je k dispozici na stránkách **www.defender-global.com**

## DE Spielkopfhörer mit Mikrophon

**Konformität**

Unter Einwirkung von starken statischen, elektrischen oder hochfrequenten Feldern (Funkanlagen, Mobiltelefone, Mikrowellen-Entladungen) kann es zu Funktionsbeeinträchtigungen des Geräts (der Geräte) kommen. Versuchen Sie in diesem Fall, die Distanz zu den störenden Geräten zu vergrößern.

**Entsorgung**

Dieses Gerät nicht im unsortierten Hausmüll entsorgen. An einer ausgewiesenen Sammelstelle für Elektro- und Elektronik-Altgeräte entsorgen. Dadurch tragen Sie zum Schutz der Ressourcen und der Umwelt bei. Für weitere Information wenden Sie sich bitte an Ihren Händler oder die örtlichen Behörden.

**Regeln und Bedingungen für sichere und effektive Nutzung der Ware:**

Vorsichtsmaßnahmen:

Die Ware nur bestimmungsgemäß nutzen.

Nicht zerlegen. Dieses Erzeugnis enthält keine Bestandteile, die selbständig repariert werden können.

Wegen der Wartung und Austausch des fehlerhaften Erzeugnisses wenden Sie sich an den Verkäufer oder das autorisierte Service-Zentrum von Defender. Bei Entgegennahme der Ware überzeugen Sie sich bitte, dass die Ware unversehrt ist und sich keine frei beweglichen Teile im Inneren vorhanden sind.

Vor Kindern bis 3 Jahre fernhalten. Das Erzeugnis kann kleine Teile enthalten.

Das Eindringen von Feuchte auf das Erzeugnis und in das Innere vermeiden. Das Erzeugnis nicht in die Flüssigkeit tauchen lassen.

Das Erzeugnis nicht den Vibrationen bzw. mechanischen Belastungen aussetzen, die die mechanischen Schäden verursachen können. Bei mechanischen Schäden wird keine Garantie übernommen.

Bei sichtbaren Schäden nicht nutzen. Das wissentlich nicht intakte Erzeugnis nicht nutzen.

Nicht unter bzw. über den angegebenen Temperaturen (s. hierfür Gebrauchsanweisung), sowie bei Bildung von Kondensat und in aggressiven Medien nutzen.

Nicht in den Mund nehmen.

Die Waren nicht für gewerbliche, medizinische oder betriebliche Zwecke nutzen.

Bei Transport der Ware unter den Minustemperaturen, die Ware vor Inbetriebnahme im warmen Raum (+16-25 °C) zu 3 Stunden erwärmen lassen.

Das Gerät jedes Mal abschalten, wenn sein dauernder Betrieb nicht geplant ist.

Das Gerät nicht beim Fahren eines Fahrzeuges nutzen, soweit es die Aufmerksamkeit ablenkt sowie in den gesetzlich vorgesehenen Fällen.

Nähere Informationen über die autorisierten Service finden Sie auf der Webseite **www.defender-global.com.**

## EN Gaming headset

**Declaration of Conformity**

Operation of device (devices) may be affected by strong static, electrical or high-frequency fields (radio installations, mobile telephones, microwaves, electrostatic discharges)/ If occurs, Try increasing the distance from the devices causing the interference.

**Disposal of batteries, electrical and electronic equipment**

This sign on the product, its batteries or package indicates that the product cannot be disposed together with domestic waste. It should be delivered to an appropriate batteries, electrical and electronic equipment collecting and recycling company.

**Terms and conditions of safe and efficient use of the product**

**Usage precautions:**

Use the product for its intended purpose only.

Do not disassemble. This product does not contain parts that are entitled to self-sufficient repair. On the question of maintenance and replacement of a failed item apply to a dealer or Defender authorized service center. While receiving the product make sure that it is unbroken and there are no freely moving objects inside the product.

Keep away from children under the age of 3. May contain small parts.

Keep away from humidity. Never immerse the product in liquids.

Keep away from vibrations and mechanical impacts, which can cause mechanical damaging of the product. In case of mechanical damage no warranties are provided.

Do not use in the presence of visual damage. Do not use when the product is obviously defective.

Do not use the product at temperatures below and above recommended temperatures (see the operation manual), under the conditions of humidity evaporation, as well as in hostile environment.

Do not put into the mouth.

Do not use the product for industrial, medical or manufacturing purposes.

In case when shipment of the product was accomplished in cold temperatures, then before operating, the product should be kept in a warm placement (+16-25°C or 60-77°F) within 3 hours.

Turn off the device each time, when it is not planned to use it for extended period of time.

Do not use the device while driving the vehicle, if it is diverted attention, and in other cases when the law obliges you to turn off the device.
For the detailed information on Defender authorized service centers, please, visit:
**www.defender-global.com**

## ES Los auriculares del juego

**Declaración de conformidad**

El funcionamiento del dispositivo (dispositivos) puede verse afectado por estática fuertes, campos eléctricos o de alta frecuencia (instalaciones de radio, teléfonos móviles, microondas, descargas electrostáticas). Si esto ocurre, intente aumentar la distancia de los dispositivos que causan la interferencia.

**Eliminación**

No deseche este aparato como residuo doméstico convencional. Devuélvalo a un punto de recogida de reciclado de piezas eléctricas y electrónicas WEEE. Con ello ayudará a preservar los recursos naturales y a proteger el medio ambiente. Contactar con su vendedor o las autoridades locales para obtener más información.

**Reglas y condiciones del uso seguro y eficaz del producto**

**Medidas de precaución:**

Utilice el producto como es debido directamente.

No despiece el producto. El producto no contiene piezas que se puedan reparar de forma independiente. En lo que se refiere al mantenimiento y sustitución del artículo defectuoso póngase en contacto con la empresa vendedora o con el servicio de asistencia técnica autorizado Defender. Al aceptar el producto asegúrese de su integridad y de que dentro no haya objetos que se muevan con facilidad .

No está destinado para el uso de los niños menores de 3 años. Puede contener piezas pequeñas.

Evite que la humedad pase sobre el producto y dentro de él. No ponga el producto en líquidos.

No someta el producto a vibraciones ni a cargas mecánicas que puedan causar lesiones mecánicas del artículo. En el caso de que haya lesiones mecánicas no se ofrecerá ninguna garantía para el producto.

No use el producto si tiene defectos visibles. No use dispositivos obviamente defectuosos.

No use el producto a temperaturas más bajas ni más altas que las recomendadas (ver el manual del usuario), así como en casos de humedad condensada y en el medio agresivo.

No ponga el producto en la boca.

No utilice el producto para fines industriales, médicos o productivos.

En el caso de que el transporte del producto se haya efectuado a temperaturas bajo cero, antes de empezar a explotar el producto deje que éste se caliente en un local caluroso (+16-25 °C) durante 3 horas.

Apague el dispositivo cada vez que no planea utilizarlo durante un largo periodo de tiempo.

No utilice el dispositivo mientras conduzca un vehículo si el dispositivo desvía su atención, así como en los casos en que la desconexión del dispositivo está prevista por la ley.

La información más detallada sobre los servicios de asistencia técnica autorizados Defender está disponible en la siguiente página web: **www.defender-global.com**

## EST Pistikuga mängukõrvaklappid mikrofoniga

**Vastavusdeklaratsioon**

Seadme(de) elektri- või kõrgsagedusväljad (raadioseadmed, mobiiltelefonid, mikrolaineahjud, elektrostaatilised laengud) võivad mõjutada seadme (seadmete) funktsioneerimist. Häirete korral suurendada kaugus mõlemad sõltumata häirest.

**Akude, elektri- ja elektroonikaseadmete taastumine**

See sümbol tootel, toote patareitel või pakendil tähendab, et toodet ei tohi taastuda koos olmejäätmetega. Teda tuleb tarnida patareite, elektri- ja elektroonikaseadmete kogumise ja taastumise ettevõtesse.

**Toodet ohutu ja tõhusalt kasutamise tingimused**

**Ettevaatusabinõud:**

Kasutage toodet üksnes sellel ettenähtud eesmärgil.

Ärge lammutage. See toode ei sisalda sobivaid iseseisvale remondile osi.

Hoolduse ja defektse toote asendamise puhul, palun võtke ühendust ettevõtte-esindusega või autoriseeritud Defender teeninduskeskusega. Toote kätte saamisel, kontrollige tema terviklus ja selles vabalt liikuvate objektide puudumine.

Ei sobi alla 3-aastastele. Võib sisaldada väikseid osi.

Ära laske niiskust toote sisse. Ärge raputage toote vedelikku.

Ärge jätke toodet vibratsioonile ja mehaanilise pingele, mis võib põhjustada toote mehaanilised vigastused. Toote mehaanilise kahjustuste korral jääb toode ilma garantiita.

Ärge kasutage toodet nähtavate kahjustuste puhul. Ärge kasutage defektne seadet.

Ärge kasutage üle või alla soovitatava temperatuuri (vt. Kasutusjuhend), kondenseerunud niskuse ja agressiivse keskkonna puhul.

Ärge võtke suhu.

Ärge kasutage toodet tööstuse, meditsiini või tootmise eesmärgil.

Kui toote transporteerimine toimus madalal temperatuuril, enne toodet kasutamist tuleb seda soojendamа soojas ruumis ( + 16-25°C) 3 tundi jooksul.

Lülitage seade välja iga kord, kui seda ei kasutatakse pikkal ajal.

Ärge kasutage seadet sõiduki juhtimisel, juhul kui seade häirib tähelepanu, ja juhul, kui seadme väljalülitus on seadusega ettenähtud.

Lisateaved autoriseeritud Defender teeninduskeskustest on kättesaadavad siin:
**www.defender-global.com**

## FI Pelit kuulokemikrofoni

**Vaatimustenmukaisuustodistus**

Laitteen (laitteiden) toiminnan voivat vaikuttaa staattiset, sähkö- tai korkeatajuiset kentät (radiolaitteet, matkapuhelimet, mikroaaltouunit, sähköstaattiset purkaukset). Niiden esiintyessä lisää etäisyyttä häiriön aiheuttavaan laitteeseen.

**Ympäristönsuojelua koskeva ohje**

Siitä lähtien, kun Euroopan unionin direktiivi 2002/96/EU ja 2006/66/EU otetaan käyttöön kansallisessa lainsäädännössä, paltevät seuraavat määräykset: Sähkö- ja elektroniikkalaitteita ja paristoja ei saa hävittää talousjätteen mukana. Kuluttajalla on lain mukaan velvollisuus toimittaa sähkö- ja elektroniikkalaitteet niiden käyttöhän pääsyttyä niille varattuihin julkisiin locales para obtener más informaciones.

**Tuotteen turvallisen ja tehokkaan käytön säännöt ja ehdot**

**Turvallisuustoimenpiteet:**

Käytä tuotetta vain käyttötarkoituksen mukaisesti.

Älä pura. Tämä tuote ei sisällä käyttäjän korjattavissa olevia osia. Huoltoon ja viallisen tuotteen vaihtoon liittyvissä kysymyksissä ota yhteyttä myyjään tai valtuutettuun Defender-huoltamoon. Vastaanottaessa tuotetta varmista, että se on ehjä eikä sen sisällä ole vapaasti liikkuvia esineitä.

Ei sovellu alle 3-vuotiaille lapsille. Saattaa sisältää pieniä osia.

Älä kosteuden joutumista tuotteen päälle ja sisälle. Älä upota tuotetta nesteisiin.

Älä altista tuotetta tärinälle ja iskuille, jotka voivat vaurioittaa tuotetta. Mekaaniset vauriot eivät kuulu takuun piiriin.

Älä käytä, jos tuotteessa on näkyviä vaurioita. Älä käytä tuotetta, jos tiedät, että se on vioittunut.

Älä käytä suositeltua matalammissa tai korkeammissa lämpötiloissa (ks. käyttöohje), kondensoituvan kosteuden muodostuessa sekä syövyttävissä ympäristöissä.

Älä laita suuhun.

Älä käytä tuotetta teolliseen, lääketieteelliseen tai tuotannollisen käyttöön.

Mikäli tuotetta on kuljetettu lämpötilan ollessa nollan alapuolella, anna tuotteen lämmetä lämpimässä tilassa (+16-25 °C) 3 tunnin ajan ennen käyttöönottoa.

Sammuta laite joka kerta, kun et aio käyttää sitä pitkään aikaan.

Älä käytä laitetta ajaessa autoa, mikäli laite häiritsee keskittymistä sekä tilanteissa, joissa laki edellyttää laitteen sammuttamista.

Lisätiedot auktorisoidusta Defender-huoltamoista saa osoitteesta **www.defender-global.com**

## FR Des écouteurs de jeu avec un microphone

**Déclaration de conformité**

Le fonctionnement de l'appareil (des appareils) peut être affecté par d'importants champs statiques, électriques ou haute fréquence (installations radio, téléphones mobiles, four à micro-ondes, décharges électrostatiques). Si cela se produit, essayez d'éloigner les appareils provoquant les interférences.

**Mise au rebut**

Ne pas éliminer cet appareil dans les déchets ménagers municipaux non triés.

Les retourner au point de collecte désigné pour le recyclage des WEEE. Se conduire ainsi aidera à préserver les ressources et à protéger l'environnement. Contacter votre revendeur ou les autorités locales pour de plus amples informations.

**Règles et conditions de l'utilisation sûre et efficace du produit**

**Précautions:**

N'utiliser le produit que selon sa destination directe.

Ne pas démonter. Ce produit ne contient pas de pièces qu'on peut réparer soi-même. Pour l'entretien ou le remplacement d'un produit défectueux, adressez-vous à la société-vendeur ou à un centre de service autorisé Defender. Lorsque vous recevez le produit, persuadez-vous de son intégrité et de l'absence d'objets qui se déplacent librement à son intérieur.

Le produit ne convient pas aux enfants de moins de 3 ans. Il peut contenir de petites pièces.

Ne pas laisser se trouver l'humidité sur le produit ou pénétrer dans son intérieur. Ne pas mettre le produit dans des liquides.

Ne pas exposer le produit à des vibrations et contraintes mécaniques qui peuvent mener à des accidents mécaniques du produit. En cas d'accidents mécaniques, aucune garantie n'est prévue.

Ne pas utiliser lorsque le produit a des détériorations visibles. Ne pas utiliser le produit notoirement défectueux.

Ne pas utiliser à des températures inférieures ou supérieures à celles recommandées (voir l'instruction d'utilisateur), en cas d'une humidité condensable aussi que dans un milieu agressif.

Ne pas mettre dans la bouche.

Ne pas utiliser le produit aux fins industrielles, médicales ou aux fins de production.

Si le produit est transporté à la température négative, il faut laisser réchauffer le produit dans un local chaud (+ 16-25 oC) pendant 3 heures avant l'exploitation.

Débrancher l'appareil chaque fois que vous ne l'utilisez pas pendant une longue période.

Ne pas utiliser l'appareil pendant la conduite d'un véhicule, s'il distrait l'attention, ainsi que dans les cas où le débranchement de l'appareil est prévu par la loi.

Plus d'informations sur les centres de service autorisés Defender sont disponibles sur le site
**www.defender-global.com**

## GEO ყურსასმენები მიკროფონით თამაშებისთვის

შესაბამისობის დეკლარაცია

მოწყობილობის (მოწყობილობების) ფუნქციონირებაზე შეიძლება გავლენა მოახდინონ სტატიკურმა, ელექტრონულ ველებ ან მაღალსიხშირიანმა ველებ (რადიოსარაკმაურნეობ, მობილურმა ტელეფონებმა, მიკროტალღოვანებმა, მიკროტალღოვანებმა, ელექტროსტატიკურმა ლუმენებმა). ასეთი შემთხვევაში გაზარდეთ მანძილი მოწყობილობებსა, რომელიც იწვევს დაბრკოლებებს.

ელექტრმაგნიტური ველებ ან ელექტრონული მოწყობილობების უტილიზაცია.

ეს ნიშანი საქონელზე,

საქონელის ელემენტებზე და ფასიანობის გამოყენების წესებში და პირობები სიფრთხილის ზომები:

გამოიყენეთ საქონელი მხოლოდ მოსალოდნელ მიზნებისა.

არ დაშალოთ. ალნიშნული ნაკეთობა არ შეიცავს ნაწილებს, რომელიც გამოიყენებენ რემონტისთვის საკუთარ ტერიტორიაზე. ნაწილების შეცვლისთვის და მოამზადონ ეხება საკითხებზე მიმართული ფირმა-დამფუძნებელს ან Defender-ის ავტორიზებული სერვის ცენტრს. საქონლის მიღებისას დარწმუნეთები, რომ ის დაზიანებული არ არის და მის შიგნით არაფერი ხმაურობს.

არ არის კეთილსინდისიერული ბავშვებისთვის 3 წლის ასაკამდე. შეიძლება შეიცავდეს წვრილ დეტალებს.

არ დაუშვათ სიცხის ზემოქმედება ნაკეთობაზე და მის შიგნით. არ ჩაყოთ ნაკეთობა სითხეში.

არ დაუშვათ ნაკეთობის ვიბრაცია და მექანიკური ტვირთვა დაზიანრნეცა, რომელიც გამოიწვევს საქონლის მექანიკურ დაზიანებებს. მექანიკური დაზიანებებისას საქონელზე არანაირი გარანტია არ გაიცემა.

არ გამოიყენოთ ნაკეთობა ხილული დაზიანებების დროს. არ ჩართოთ მოწყობილობა, თუ თვალსაჩინოს ცნობილია, რომ ის დაზიანებულია.

არ გამოიყენოთ რეკომენდებულებულ ტემპერატურებზე მაღალ ან დაბალ ტემპერატურებში (იხ. მომხმარებლის ინსტრუქციაა) კონდენსირებული სინოტივისას და აგრესიულ გარემოში.

არ ჩაიღოთ პირში.

არ გამოიყენოთ მოწყობილობა საბენჩარმეკო, სამედიცინო და საამრეწველო მიზნით .

იმ შემთხვევაში, თუ საქონლის ტრანსპორტირება მოხდა ფარეფოფი ტემპერატურებში, ექსპლუატაციის წინ საქონელი დადგეთო თბილ ოთახში (+16-25 °C) 3 საათის განმავლობაში.

გამორთეთ მოწყობილობა თუ არ აპირებთ მის გამოყენებას ხანგრძლივი დროის შანალლზე.

არ გამოიყენოთ მოწყობილობა საგრაწნასორმტო საშუალების ტარებისას, თუ მოწყობილობა ხელს იშლის ყურადღებიანობას და ასევე იმ შემთხვევებში,როდესაც მისი გამორთვა გათვალისწინებულია კანონით.

Defender ავტორიზებული სერვის ცენტრების შესახებ უფრო ფრაკული ინფორმაცია ხელმისაწვდომია **www.defender-global.com**

## HR SR Komplet slušalica sa mikrofonom za igru

**Deklaracija slaganja**

Na funkcioniranje uređaja mogu da utiču statička, električna ili visokofrekventna polja (radio-aparatura, mobilni telefoni, elektrostatička pražnjenja). Ako postaju smetnje, povećite distanciju od uređaja, koji izaziva smetnje.

**Utilizacija baterije, električne i elektronske opreme**

Ovaj znak na robi, baterijama prema robi označava da roba ne može biti utilizirana zajedno sa svakodnevnima otpacima. Ovu robu neophodno dostaviti u kompaniju za skupljanje i utilizaciju električne i elektronske opreme.

**Pravila i uslove bezbednog i efikasnog korišćenja robe**

**Mere predostrožnosti**

Koristite robu samo u pravu svrhu.

Ne demontirati. Ova izradevina ne sadrži delova, koji podležu samostalnom remontu. Za posluživanje i zamenu pokvarene izrađevine obraćajte se u trgovačku kuću ili u autorizovani servisni centar Defender. Primajući robu, uverite se u njenoj celovitosti a takođe u otsutstvu unutra stvari, koji se slobodno premeštaju.

Ne namenjen za decu do 3 godine. Može da sadrži sitna dela.

Ne dopuštajte da vlaga pada na izrađevinu ili unutra. Ne opuštajte izrađevinu u tečnost.

Ne podvrgavajte izrađevinu vibraciji ili mehaničkom teretu, koji mogu pokvariti robu. Ako roba ima mehaničko oštećenje, garancije se ne izdaju.

Ne koristite izrađevinu, ako ona ima vidljivo oštećenje. Ne koristite nesumnjivo pokvarenu izrađevinu.

Ne koristite izrađevinu, ako temperatura je viša ili niža od toga, što preporučeno u uputstvu za korisnika. Ne koristite izrađevinu, ako postaja kondenzovana vlaga, a takođe u agresivnoj sredini.

Ne uzimajte izrađevinu u usta.

Ne koristite izrađevinu u industrijskom, medicinskom ili proizvodnom cilju.

Ako izrađevina je bila transportirana pri određenj temperaturi, pre početka eksploatacije neophodno da roba se zagreje u toplojj prostoriji (+16-25 °C) 3 sata.

Iskopčavajte uređaj svaki put, kada ne planirate ga koristiti dugo vremena.

Ne koristite izrađevinu u toku vođenja prevozna sredstva, ako uređaj odvlači pažnju, a takođe kada isključivanje predviđeno zakonom.

Detaljnju informaciju o servisnim centrima Defender možete dobiti na
**www.defender-global.com**

## KAZ Ойын құлақапты микрофоны

### Сәйкестік декларациясы

Құрылғының (жұмыстылардың) жұмыс істеуіне статикалық, электрлік немесе жоғары жиіліктегі өрістер (радиоэлектрлік, ұялы телефондар, шағын толқындық пештер, электростатикалық разрядтар) әсер етуі мүмкін. Тұынқдан кезде, кедергі келтіретін құрылғыдан арақашықтықты арттырыңыз.

### Батарея, электрлік және электрондық жабдықтарды кәдеге жарату

Тауардағы, тауарға арналған батареядағы немесе жинақтаушы бұл белгі, тауарды тұрмыстық қалдықтармен бірге кәдеге жаратуға болмайтындығын білдіреді. Ол батарея, электрлік және электрондық жабдықтарды жинау мен кәдеге жарату бойынша компанияларға жеткізілуі тиіс.

### Тауарды қауіпсіз және тиімді қолдану тартібі мен шарттары

Сақтық шаралары:

Тауарды тек тікелей тағайындалуы бойынша қолданыңыз.

Бөлшектемеңіз. Берілген бұйымда өзіңнің жөндеуге жататын бөліктер жоқ. Қызмет көрсету және бұзылған бұйымды ауыстыру сұрақтары бойынша сатушы-фирмаға немесе Defender авторизацияланған сервис орталығына жүгініңіз. Тауарды құйылдауда оның тұтастығына және ішінде өрсін орын ауыстыратын заттардың жоқ екеніне көз жеткізіңіз.

3 жасқа дейінгі балаларға арналмаған. Ксақ бөліктер болуы мүмкін.

Бұйымға және оның ішіне ылғалдың кіруін жібермеңіз. Бұйымды сұйықтықтарға салмаңыз.

Тауардың механикалық зақымдалуына әкелуі мүмкін, бұйымның сілкіну және механикалық жүктеуден жіберменіз.

Бұйымның көрінетін зақымдалуы кезінде қолданбаңыз. Көрінбеу бұзылған құрылғыны қолданбаңыз.

Т.сынылатын температурадан төмен немесе жоғары температурада, конденсацияланған ылғалдың тұынқданда, сондай-ақ, агрессиялық ортада қолданбаңыз (пайдаланушы нұсқауын қараңыз).

Ауызға салуға болмайды.

Бұйымды өнеркәсіптік, медициналық және өндірістік мақсатта қолданбаңыз.

Егер тауардың тасымалдануы тиісті температурада жүргізілсе, пайдалану алдында тауарға жылы бөлмеде (+16-25 °С) 3 сағат көлемінде жылынуға мүмкіндік беру керек.

Ұзақ уақыт аралығында қолдану жоспарланбаған жағдайда, құрылғыны әр жолы сөндіріңіз.

Егер құрылғы кенжілнді аландатыны жағдайда, көлік құралын жүргізу барысында, сондай-ақ құрылғыны сөндіру заңнам қарастырылған жағдайда қолданбаңыз.

Defender авторландырылған сервис орталықтары туралы толығырақ ақпаратты **www.defender-global.com** бойынша қараңыз.

## LT Laisvų rankų įranga žaidimams

### Atitikties deklaracija

Žaisio (žaisų) funkcionavimą gali pavėbti statiniai, elektros arba aukštųjų dažnių lauka (radijo aparatira, mobiliej telefonai, mikrobangų krosnelės, elektrostatiniai išlydžiai). Jei atsiras trikdžiai, padidinkite atstumą nuo trikdžius sukeliančio žaisio.

**Baterija, elektros ir elektroninės įrangos utilizavimas**

Šis ženklas arti prekės, prekės arba jos arba arba ant pakuotės reiškia, kad prekes negalima utilizuoti kartu su buitinėmis atliekomis. Jis turi būti pristatas baterijų, elektros ir elektroninės įrangos surinkimo ir utilizavimo įmonei.

### Saugous ir efektyvaus prekės naudojimo taisyklės ir sąlygos

Atsargumo priemonės:

Naudoti prekę tik pagal tiesioginę paskirtį.

Neardyti. Šiame gaminyje nėra savarankiškai remontuotinų dalių.

Sugedusio gaminio priežiūros ir kelimo klausimais kreipkitės į firmą – pardavėją arba į autorizuotą Defender serviso centrą. Primant prekę, įsitikinkite, kad ji yra nepažeistas ir kad viduje nėra laisvai judančių dėlių.

Nera skirtas vaikams iki 3 -ų metų. Sudėtyje gali būti smulkių detalių.

Neleidžiamas drėgmės patekimas ant gaminio ir jo viską. Nenardinti gaminio į skystius.

Saugoti gaminį nuo vibracijos ir mechaniniu apkrovų, kurie gali sukeltti mechaninius prekės pažeidimus. Mechaniniu pažeidimu atveju, prekei nesuteikiama jokių garantijų.

Nenaudoti, jei matomi gaminio sugedimai. Nenaudoti neabejotinai sugedusio žaisio.

Nenaudoti, jei temperatūra yra žemesnė arba aukštesnė, nei rekomenduojama

Iš naudotojo instrukcijų, atsiradus kondensavimo drėgmei, tąsi pat agresyvioje aplinkoje.

Neįdėti į burną.

Nenaudoti gaminio pramoninės, medicininės arba gamybinės tikslais.

Jei prekė buvo transportuojama neigiamoje temperatūroje, prieš eksploatuojant palikite prekę 3 valandoms (šilti šiltoje patalpoje (+16-25 °C).

Įžungti žaisą kiekvieną kartą, jei neplanuojama naudoti jį ilgą laiką prekėją

Nenaudoti žaiso transporto priemonės vairavimo metu bei atvejo, jei žaisas nukrenja demesį, taip pat tais atvejais, kai žaisas turi būti išjungtas atitinkamai su įstatymais.

Detalesnė informacija apie autorizuotus Defender service centrus yra **www.defender-global.com**.

## LV Spēļu garnitūra

### Atbilstības deklarācija

Ierīces (ierīču) funkcionēšanu var ietekmēt statisko, elektriskie vai augstfrekvenču lauki (radioaparatūra, mobilie tālruņi, mikrovļņu krāsns, elektrostatiska izlāde). Šādā gadījumā palielinet attālumu starp ierīci un iekārtu, kas izraisa traucējumus.

**Baterija, elektriskās un elektroniskās iekārtu utilizācija**

Šī zīme uz preces, tās barošanas elementiem vai uz iepakojuma norāda, ka šo preci un tās baterijas nedrīkst utilizēt kopā ar sadzīves atkritumiem. Nolietota prece jānogādā uz attiecīgo baterju, elektrisko un elektroniskās iekārtu pieņemšanas un pārstrādes punktu.

### Preces drošas un efektīvas izmantošanas noteikumi un nosacījumi

Drošības pasākumi:

Izmantot preci tikai tai paredzētam mērķim.

Neizjauts. Šī ierīce nesatur detaļas, kuras var remontēt pašu spēkiem. Ar jautājumiem, kas saistīti ar bojātas ierīces aplakošanu un aizvietošanu, lūdzam vērsties pie pārdevēja vai autorizēta servisa centrā Defender. Preces pieņemšanas brīdī pārliecinieties, ka iepakojums nav bojāts un vēlāk nav bojājumu pārvietojamo priekšmetu.

Nav paredzēts bērniem līdz 3 gadu vecumam. Var satur sīkas detaļas.

Nepieļaujiet mitruma iekļūšanu ierīces iekšpusē. Ierīces ūdenī nemērciet ierīci šķidrumos.

Nepakļaujiet ierīci vibrācijām un mehāniskām slodzēm, kas var novest pie mehāniskiem bojājumiem. Mehāniska bojājuma gadījumā netiek dotas nekādas garantijas uz preci.

Nelietot ierīci ar redzamiem bojājumiem. Nelietot ierīci, ja ir aprēķināts zināms par tās darbības traucējumiem.

Neizmantot pie temperatūrām, kas ir augstākas vai zemākas par ieteiktām (skat. lietošanas instrukciju), mitruma kondensācijas apstākļos un agresīvajā vidē

Neēst mutē.

Neizmantot ierīci rūpniecībā, medicīnā vai ražošanā.

Gadījumā, ja prece bija transportēta negatīvā temperatūrā, tā tai sasilt siltā telpā (+16-25°C) trīs stundas pirms lietošanas.

Ieslēgt ierīci katreiz, kad ir plānots to ilgstoši neizmantot.

Neizmantot ierīci transportlīdzekļa vadīšanas laikā, ja ierīce novērš uzmanību, ka ari izslēgt ierīci gadījumos, kad to paredz likums.

Sīkāka informācija par Defender autorizētiem servisa centriem ir pieejama mājas lapā **www.defender-global.com**

## PL Komplet do gier

### Deklaracja zgodności

Na działanie urządzenia (urządzeń) mogą mieć wpływ silne pola statyczne, electryczne lub pola o wysokiej częstotliwości (instalacje radiowe, telefony komórkowe, mikrofalówki, wyładowania elektrostatyczne). Wrazie wystąpienia prosimy zwiększyć odległość od urządzeń powodujących zakłócenia.

### Utylizacja

Nie wyrzucać urządzenia do ogólnego domowego kosza na śmieci. Należy je oddać w specjalnym punkcie zbiórki elektrycznego i elektronicznego przeznaczonego do recyklingu. W ten sposób przyczynią się ze sprzedawcą lub odpowiednim urzędem.

### Uwagi dotyczące bezpiecznego i skutecznego użytkowania produktu

Ostrzeżenia:

Używać produkt zgodnie z przeznaczeniem.

Nie rozbierać. Niniejszy produkt nie zawiera części, nadających się do samodzielnej naprawy. W sprawach związanych z obsługą lub wymianą uszkodzonego produktu należy się kontaktować ze sprzedawcą lub z autoryzowanym centrum serwisowym Defender. Przy odbiorze należy się upewnić, iż urządzenie jest jednolite i nie zawiera w środku swobodnie przemieszczających się przedmiotów.

Produkt nie jest przeznaczony dla dzieci w wieku poniżej 3 lat, ponieważ może zawierać małe elementy.

Nie dopuszczać przedostania się wilgoci na powierzchnię i do środka produktu. Nie zanurzać w wodzie.

Nie narażać produktu na wibracje i obciążenia mechaniczne, mogące doprowadzić do uszkodzeń mechanicznych produktu. Gwarancja na produkt nie jest udzielana przy wykryciu uszkodzeń mechanicznych.

Nie używać produktu z widocznymi uszkodzeniami. Niedopuszczalne jest rozmyślne użycie urządzenia ewidentnie uszkodzonego.

Nie używać w temperaturach wyższych lub niższych od zalecanych (patrz instrukcja obsługi), przy skondensowaniu się pary wodnej oraz w środowisku agresywnym.

Nie brać do ust.

Nie używać produktu do celów przemysłowych, medycznych lub produkcyjnych.

Jeżeli produkt był transportowany przy temperaturze ujemnej, przed rozpoczęciem eksploatacji należy pozwolić urządzeniu ogrzać się w ciepłym pomieszczeniu (+16-25°C) w ciągu 3 godzin.

Wyłączać urządzenie za każdym razem, gdy planowana jest dłuższa przerwa w korzystaniu.

Nie używać urządzenia podczas prowadzenia pojazdu w przypadku, gdy urządzenie rozprasza uwagę, oraz w przypadkach, gdy obowiązek wyłączenia urządzenia jest określony przez prawo.

Więcej informacji o autoryzowanych centrach serwisowych Defender na stronie **www.defender-global.com**

## PT Headset Gaming

### Declaração de conformidade

A operação do dispositivo pode ser afectada por campos estáticos, eléctricos ou de alta frequência fortes (instalações de rádio, telemóveis, microondas, descargas electrostáticas). Se tal ocorrer, tente aumentar a distância dos dispositivos que provocam a interferência.

### Eliminação

Não elimine o aparelho no lixo doméstico não separado. Retorne-o a um ponto de recolha destinado à reciclagem de lixo electrónico (WEEE). Dessa forma, estará ajudando a preservar recursos e proteger o meio ambiente. Para mais informações, entre em contacto com o seu revendedor ou as autoridades locais.

### Regras e condições de uso seguro e efetivo do produto

Medidas de segurança:

Use o produto apenas para o fim pretendido.

Não desmonte. Este produto não contém quaisquer partes, que pudessem ser reparados por pessoa, que não seja o especialista. Com questões de manutenção e para substituição de um produto defeituoso, entre em contato com a empresa-fornecedor ou um centro de serviço autorizado Defender. Quando você receber o produto, certifique-se da integridade dele e da ausência dos objetos, que movam livremente lá dentro.

Não indicado para crianças menores de 3 anos. Pode conter peças pequenas.

Não permita líquidos ficarem sobre a superfície do produto e penetrarem no seu interior. Não submeja o produto nos líquidos.

Não exponha o produto a vibrações e tensões mecânicas que possam resultar em danos mecânicos do produto. No caso de danificação mecânica nenhuma garantia de produto pode ser dada.

Não use em caso que o produto tenha qualquer danos visíveis. Não use com conhecimento de mau estado do aparelho.

Não use em temperaturas acima ou abaixo do recomendado (veja o manual do usuário), nas condições de humidade condensada, bem como num ambiente agressivo.

Não coloque na boca.

Não use o produto em fins industriais, médicas ou de produção.

Se o transporte de produto foi realizado em temperaturas baixas, antes de começar a utilização deixe o produto numa sala quente (+ 16- 25 °C) durante 3 horas para aquecer.

Desligue o aparelho cada vez que você não tenciona usá-lo por um longo período de tempo.

Não utilize o aparelho enquanto estiver dirigindo um veículo se o aparelho está desviando sua atenção, também como nos casos quando o desligamento do aparelho é previsto pela lei.

Para obter informações mais detalhadas sobre os centros de serviço autorizados Defender vá para o site **www.defender-global.com**

## RO Garnitură pentru jocuri

### Declarație de concordanță

Funcționarea dispozitivului (aparatelor) pot să influentze cîmpurile statice, electrice și cele de frecvență înaltă (aparatura radio, telefoanele celulare, cuptoarele cu microunde, descărcările de curent electric static). Dacă aparitia acestora mărit distanța de la aparatul, care cauzează aceste brusieri.

### Instrucțiuni pentru protecția mediului înconjurător

Din momentul aplicării directivelor europene 2002/96/UE în dreptul național sunt valabile următoarele: Aparatele electrice și electronice nu pot fi salubrizate cu gunoiul menajer. Consumatorul este obligat conform legii să predea aparatele electrice și electronice la sfârșitul duratei de utilizare la locurile de colectare publice sau înapoi de unde au fost cumpărate. Detaliile sunt reglementate de către legislația țării respective. Simbolul de pe produs, în instrucțiunile de utilizare sau pe ambalaj indică acele reglementări. Prin reciclarea, revalorificarea materialelor sau alte forme de valorificare a aparatelor scoase din uz aduceți o contribuție importantă la protecția mediului nostru înconjurător.

### Regulile și condițiile de siguranță și folosire eficientă a produsului

Măsuri de **precauție**:

Produsul a se folosi numai cu scopul destinatiei directe.

Nu demontați. Acest articol nu conține piese, care pot fi reparate separat. În ceea ce privește deservirea tehnică și shimbarea articiului defect adresați-vă la vânzătorul autorizat sau la centrul autorizat de deservire tehnică Defender. La primirea produsului convingeți-vă că dânsul este integral și nu există în interiorul dânsului obiecte care se deplasează liber.

Nu este destinat copiilor sub 3 ani. Poate conține piese mici.

Nu este necesară umidității pe suprafața articolului sau în interiorul dânsului. Nu scufundați articolul în substanțe lichide.

Nu supuneți articolul sub influența vibrațiilor și a sarcinilor mecanice, care sunt capabile să aducă la deteriorarea mecanică a produsului. În cazul existenței deteriorărilor mecanice, produsului nu se acordă nici un fel de garanții.

Nu folosiți articolul în cazul prezenței deteriorărilor vizibile. Nu folosiți intenționat aparatul știind despre faptul că este deteriorat.

A nu se folosi la temperaturi mai reduse sau mai înalte de cele recomandate(vezi manualul de utilizare), în cazul apariției umezeli condensate, și de asemenea în medii agresive.

A nu se introduce în gură.

A nu se folosi articolul în scopuri industriale, medicinale sau de producție.

În cazul, în care transportarea produsului a fost efectuată la temperaturi negative, înainte de a începe exploatarea trebuie trebuie acordată possibilitatea produsului de a se încălzi la temperatura încăperii (+16–25°C) îndealungul a 3 ore.

Deconectați aparatul de fiecare dată, când nu planificați să l-i folosiți o perioadă mai îndelungată de timp.

Nu folosiți aparatul în timpul conducerii mijlocului de transport, în cazul în care, aparatul distrage atenția, și de asemenea în acele cazuri, când deconectarea aparatului este prevăzută de legislație.

Informații detaliate despre centrele autorizate de deservire tehnică a companiei Defender sunt accesibile pe site-ul: **www.defender-global.com**

## RU Игровая гарнитура

### Декларация соответствия

На функционирование устройства (устройств) могут повлиять статические, электрические или высокочастотные поля (радиоаппаратура, мобильные телефоны, микроволновые печи, электростатические разряды). В случае возникновения увеличьте расстояние от устройства, вызывающего помехи.

### Утилизация батареек, электрического и электронного оборудования

Этот знак на товаре, батарейках к товару или на упаковке означает, что товар не может быть утилизирован вместе с бытовыми отходами. Он должен быть доставлен в компанию по сбору и утилизации батарейки, электрического и электронное оборудование

### Правила и условия безопасного и эффективного использования товара

Меры предосторожности:

Использовать товар только по прямому назначению.

Неразбирайте. Данное изделие не содержит частей, подлежащих самостоятельному ремонту. По вопросам обслуживания и замены неисправного изделия обращайтесь к фирме-продавцу или в авторизованный сервисный центр Defender. При приеме товара убедитесь в его целостности и отсутствии внутри свободно перемещающихся предметов.

Не предназначен для детей до 3-х лет. Может содержать мелкие детали.

Не допускать попадания влаги на изделие и внутрь его. Не опускать изделие в жидкости.

Не подвергать изделие вибрациям и механическим нагрузкам, способным привести к механическим повреждениям товара. В случае наличия механических повреждений никаких гарантий на товар не дается.

Не использовать при видимых повреждениях изделия. Не пользоваться заведомо неисправным устройством.

Не использовать при температурах ниже или выше рекомендуемых (см. инструкцию пользователя), при возникновении конденсируемой влажности, а также в агрессивной среде.

Не брать в рот.

Не использовать изделие в промышленных, медицинских или производственных целях.

В случае, если транспортировка товара осуществлялась при отрицательных температурах перед началом эксплуатации нужно дать товару согреться в теплом помещении (+16-25 °С) в течение 3 часов.

Выключать устройство каждый раз, когда не планируется использовать его в течение длительного периода времени.

Не использовать устройство при вождении транспортного средства в случае, если устройство отвлекает внимание, а также в тех случаях, когда отключение устройства предусмотрено законом.

Более подробная информация об авторизованных сервисных центрах Defender доступна на **www.defender-global.com**

## SVK Herné slúchadlá s mikrofónom

### Vyhlásenie o zhode

Na fungovanie pristroja môžu vplývať statické, elektrické alebo vysokofrekvenčné polia (rádio aparatúra, mobilné telefóny, mikrovlnné rúry, elektrostatický výboj). V prípade výskytnutia interferencií vzdiałte pristroj od pristroja, ktorý vyvołáva poruchy.Not om miljöskydd

### Utilizovanie batérií, elektrických a elektronických pristrojov

Tento znak na výrobku, batériách pre výrobku alebo na balení označuje že sa výrobok nemôže utilizovať spolu s domácim odpadom. Tento musí byť odovzdaný v podniku, ktorý sa zaoberá zberom a utilizovaním batérií, elektrických a elektronických pristrojov.

### Pravidlá a podmienky bezpečného a účinného použitia výrobku

Bezpečnostné opatrenia:

Výrobok používať výlučne podľa účelu.

Nerozoberajte. Tento výrobok neobsahuje časti, ktoré si môžete sami opraviť. V súvislosti s opravovaním a výmenou nefunkčného výrobku obráťte sa na firmu-predajcu alebo na oprávnené servisné centrum Defender. Pri preberaní výrobku zistite jeho ucelenosť a neprítomnosť voľne posúvacích častí v ňom.

Nie je určené pre deti do 3 rokov. Môže obsahovať drobné časti.

Nedovoliť aby vlhkosť vnikla do výrobku. Nenechávať výrobok v tekutine.

Nevyložiť výrobok vibráciám a mechanickým zátažiam, ktoré by mohli vyvolať mechanické poškodenia výrobku. V prípade existencie mechanických poškodení pre výrobok nie sú žiadne záruky.

Nepoužívať ak výrobok má zjavné poškodenia. Nepoužívať výrobok ak je jasné že je pokazený.

Nepoužívať pri teplotách nižších alebo vyšších od uvedených (viď Návod na použitie), v prípade vytvárania kondenzovanej vlhkosti, ani v agresívnom prostredí.

Neklásť do úst.

Nepoužívať výrobok pre priemyselné, zdravotnícke alebo výrobné účely.

V prípade že je výrobok prevážaný pri teplote nižšej ako nulu, pred použitím ho treba nechať voľne zohriať v teplej miestnosti (+16-25 °C) v trvaní 3 hodiny.

Výrobok treba vypnúť v priadoch keď sa nebude používať dlhší čas.

Nepoužívať výrobok počas jazdy motorovým vozidlom a v prípadoch keď to prítahuje pozornosť vodičov, tiež v prípadoch keď je vypájanie výrobku určené podľa zákona.

Podrobnejšia informácia o oprávnených servisných strediskách Defender je dostupná na **www.defender-global.com**

## SWE Headset för spel

**Försäkran om överensstämmelse**

Anordningens funktion kan påverkas av statiska, elektriska eller högfrekventa fält (radioutrustning, mobiltelefoner, mikrovågor, elektrostatiska urladdningar). Om störningar uppstår, öka avståndet från anordningen som orsakar störningar.

**Not om miljöskydd**

Efter implementeringen av EU direktiv 2002/96/EU i den nationella lagstiftningen, gäller följande: Elektriska och elektroniska apparater får inte avyttras med hushållsavfall. Konsumenter är skyldiga att återlämna elektriska och elektroniska apparater vid slutet av dess livslängd till, för detta ändamål, offentliga uppsamlingsplatser. Detaljer för detta definieras via den nationella lagstiftningen i respektive land. Denna symbol på produkten, instruktionsmanualen eller på förpackningen indikerar att produkten innefattas av denna bestämmelse. Genom återvinning och återanvändning av material bidrar du till att skydda miljön och din omgivning.

**Regler och villkor för säker och effektiv användning av produkten**

**Säkerhetsåtgärder:**

Använd produkten enbart för avsett ändamål.

Ta inte isär produkten. Den innehåller inga delar, som man själv kan reparera. För underhåll och utbyte av en defekt produkt kontakta vänligen företaget-återförsäljaren eller ett auktoriserat Defender servicecenter. När du tar emot produkten, kontrollera dess integritet och attdet inte finns fritt rörliga objekt inuti.

Produkten är ej lämplig för barn under 3 år. Den kan innehålla små delar.

Lät ingen fukt komma på och in i produkten. Sänk inte ner produkten i vätskor.

Utsätt inte produkten för vibrationer och mekaniska påfrestningar som kan leda till mekaniska skador på produkten. Ingen garanti ges för produkter som fått mekaniska skador.

Använd inte produkten om den har synliga skador. Använd inte en uppenbart defekt produkt.

Använd inte produkten vid temperaturer under eller över de rekommenderade värdena (se användarhandboken), vid kondenserad fukt och i aggressiva miljöer.

Ta inte i munnen.

Använd inte produkten i industriella och medicinska ändamål.

Om produkten har transporterats vid låga temperaturer, låt den värmas upp i ett varmt rum (+ 16-25 ° C) under 3 timmar.

Stäng av anordningen varje gång, om du inte tänker använda den under en lång tid.

Använd inte anordningen medan du kör, om anordningen är störande, liksom i de fall då anordningen ska stängas av enligt lagen.

Mer information om auktoriserade Defender servicecenter finns på **www.defender-global.com**

## TR Oyuncu kulaklığı

**Uygunluk Beyanı**

Cihaz(lar)ın çalışması güçlü statik, elektrikli veya yüksek frekanslı alanlardan (radyo kurulumları, cep telefonlar, mikrodalgalar, elektrostatik yük boşalmları) etkilenebilir. Bu durumda, cihazları, arayüze sebep olacak şekilde bu alanlarla cihaz(lar) arasındaki mesafeyi artırmayı deneyin.

**Pillerin, elektronik ve elektrikli ekipmanların bertaraf edilmesi**

Ürün, ürünün pilleri veya ambalajı üzerindeki bu işaret, evsel atıklarla birlikte bertaraf edilemez. Pilleri, elektrikli ve elektronik cihazları toplayıp geri dönüşüme gönderen uygun bir firma tarafından toplanmalıdır.

**Ürünün güvenli ve evrimli kullanımına yönelik koşul ve şartlar**

**Kullanım önlemleri:**

Ürünü yalnızca kullanım amacına uygun bir şekilde kullanın.

Ürünü söküp parçalara ayrmayın. Bu üründe tamir edilebilir parçalar bulunmamaktadır. Bozulan bir parçanın bakımı veya yenisiyle değiştirilmesi gerektiğinde bayiye ya da yetkili Defender hizmet merkezine başvurun. Ürünü alırken sağlam olduğundan ve ürün içinde gevşek parça olmadığından emin olun.

yaşındaki çocukların ulaşamayacağı yerde muhafaza edin. Yutma riski olabilir.

Nemden uzak tutun. Ürünün sıvıyla temasından sakının.

Üründe mekanik hasara sebep olabilecek titreşimlerden ve mekanik basınçtan uzak tutun. Mekanik hasar garanti kapsamında değildir.

Görsel hasar durumunda ürünü kullanmayın. Ürün gözle görülür şekilde hasarlı ise ürünü kullanmayın.

Ürünü nemli, buharlı ve benzeri uygunsuz ortamlarda tavsiye edilen sıcaklıkların altında veya yukarısında kullanmayın.

Ürünü ağzınıza sokmayın.

Ürünü endüstriyel, medikal veya üretim amaçlarıyla kullanmayın.

Ürün sevkiyatının sfırın altındaki sıcaklıklarda yapılması durumunda, ürün çalıştırılmadan önce 3 saat süreyle ılık bir ortamda (+16-25°C veya 60-77°F) muhafaza edilmelidir.

Ürünü uzun süre kullanmayacaksanız kapalı tutunuz.

Dikkatinizi dağıtıyorsa ürünü araç kullanırken ve kanunen kapalı tutmanız gereken diğer durumlarda kullanmayın.

Yetkili Defender hizmet merkezleri hakkında ayrıntılı bilgi için web sitemizi ziyaret edin: **www.defender-global.com**

## UKR Ігрова гарнітура

**Декларація відповідності**

На функціонування пристрою (пристроїв) можуть впливати статичні, електричні або високочастотні поля (радіоапаратура, мобільні телефони, мікрохвильові печі, електростатичні розряди, тощо). У випадку виникнення такого впливу збільшите відстань від його джерела.

**Утилізація батарейок, електричного і електронного устаткування**

Ця позначка на виробі, батарейках до виробу або упаковці позначає, що виріб не можна утилізувати з побутовими відходами. Він повинен бути доставлений в місце по збору та утилізації батарейок, електричного та електронного устаткування.

**Правила та умови безпечного та ефективного використання товару**

**Запобіжні заходи:**

Використовувати товар тільки за прямим призначенням.

Не розбирати. Даний пристрій не містить частин, що підлягають самостійному ремонту. Щодо обслуговування та заміни несправного виробу звертайтеся до фірми-продавця або в авторизований сервісний центр Defender. Під час прийняття товару впевніться в його цілісності та відсутності всередині предметів, що вільно переміщуються

Не передбачений для дітей віком до 3-х років. Може містити дрібні деталі

Запобігайте попадання вологи на виріб або всередину виробу. Не занурюйте виріб в рідину

Запобігайте впливу на виріб вібрації та механічних навантажень, що можуть привести до ушкодження виробу. Гарантія не надається на виріб, що має механічні пошкодження.

Не користуйтеся виробом, якщо він пошкоджений.

Не використовувати при температурі вище або нижче тої, що рекомендується в інструкції користувача, при виникненні конденсованої вологи, а також в агресивному середовищі

Не брати до рота

Не використовувати виріб за промисловим, медичним або виробничим призначенням

10. Якщо виріб транспортувався при температурі нижче 0 °С, то перед початком експлуатації потрібно витримати виріб при температурі не нижче +16 °С протягом 3-х годин.

Вимикайте пристрій кожного разу, якщо плануєтьcя не використовувати його протягом довготривалого періоду

Не використовуйте пристрій під час управління транспортним засобом, якщо це відволікає увагу, а також у випадках, коли відключення пристрою передбачене законодавством.

Більш детальна інформація щодо авторизованих сервісних центрах Defender доступна на сайті **www.defender-global.com**

Не підлягає обов'язковому декларуванню. Термін придатності необмежений.
Гарантійний термін: 6 місяців. Список авторизованих сервісних центрів дивіться на сайті Defender: http://defender.ua/support/services/. Не потребує спеціальних умов зберігання.
Дата виготовлення: см на упаковке.
Виробник: Донгуан Сити Донгхенг Дешенг Хедфон Мануфактурер Ко. Адрес: 283#, Ист Роад оф Донгхсинг, Таганг, ДонгКент Таун, Донгуан, Китай.
Відповідальність в Україні: ТОВ "Компанія Дефендер-Україна"', вул. Кирилівська 40, Київ, 04080, Україна.

## UZB O'yin quloqchinlari mikrofon bilan

**Muvofiqlik deklaratsiyasi**

Qurilma (qurilmalar) ishlashiga statik, elektrik yoki yuqorichastotali maydon (radioapparatura, mobil telefonlar, mikrotolqinli pechlar, elektrostatik razryadlar) ta'sir etishi mumkin. Shovqinlar yuzaga kelganda buni yazaga keltiruvchi qurilmadan masofani kattalashtiring.

**Batareyka, elektrik va elektron uskunalarni utilizatsiya qilish**

Mahsulotdagi, mahsulot ichida bo'lgan batareykadagi yoki qadoqdagi ushbu belgi mahsulot maishiy chiqindilar bilan birgalikda utilizatsiya qilinmasligini bildiradi. U batareyka, elektr va elektron uskunalarni yig'ish va utilizatsiyasi bilan shug'ullanuvchi kompaniyaga yetkazilishi lozim

**Oldini olish choralari:**

Mahsulotni o'zini maqsadida ishlatilsin

Qismlarga bo'linmasin. Mazkur buyum mustaqil ta'mirlanishi mumkin bo'lgan qismlarga ega emas. Xizmat ko'rsatish va nosoz buyumni almashtirish masalasida firma-sotuvchi yoki Defender xizmat ko'rsatish markaziga murojaat etilsin. Mahsulotni qabul qilishda uning butunligi va ichida erkin harakatlanadigan buyumlar yo'qligiiga ishonch hosil qiling.

3 yoshgacha bo'lgan bolalarga mo'ljallanmagan. Mayda buyumlarga ega bo'lishi mumkin.

Buyumga va uning ichiga namlikni kirishiga yo'l qo'yilmasin. Suyuqlik ichiga buyum tushirilmasin

Buyumni mexanik shikastlanishga olib keladigan vibratsiya va mexanik zo'riqishlarga yo'l qo'yilmasin. Mexanik shikastlanishlar yuzaga kelganda mahsulotga hech qanday kafolat berilmaydi

Buyumda ko'rinuvchi shikastlanishlar yuzaga kelganda ishlatilmasin. Oldindan ma'lum bo'lgan nosoz qurilmadan foydalanilmasin.

Kondensatsiyalangan namlik, xamda salbiy muhit yuzaga kelganda tavsiya etilgan haroratdan past yoki yuqori darajada ishlatilmasin.

Og'iz bo'shlig'iga olinmasin.

Buyumni sanoat, tibbiyot yoki ishlab chiqarish maqsadida ishlatilmasin.

Agar mahsulotni tashilishi manfiy haroratda olib borilgan bo'lsa, u holda mahsulotni ishlatishdan avval uni iliq binoda (+16-25 °C) 3 soat davomida isitish kerak.

Qurilmani ancha vaqtga ishlatilmasligi rejalashtirilayotganda, uni o'chirib qo'yish lozim.

Agar qurilma transport vositasini boshqarishda diqqatni chalg'itsa, xamda qonunchilik tomonidan o'chirib ko'zda tutilgan bo'lsa undan foydalanilmasin.

Rasmiy xizmat markazlari haqida batafsil ma'lumot **www.defender-global.com** da mavjud.