rombica

Smart Cast

SC-A0001

РУКОВОДСТВО ПОЛЬЗОВАТЕЛЯ С ГАРАНТИЙНЫМ ТАЛОНОМ

Благодарим Вас за покупку устройства из серии Smart. Перед эксплуатацией, пожалуйста, прочтите это руководство и сохраните его для использования в дальнейшем

ОБЗОР УСТРОЙСТВА

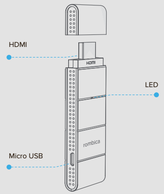

КОМПЛЕКТАЦИЯ

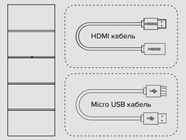

ПОДКЛЮЧЕНИЕ

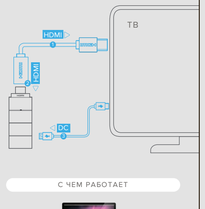

С ЧЕМ РАБОТАЕТ

НАЧАЛО РАБОТЫ

1. Включите питание при помощи Micro USB и USB коннекторов кабеля
2. Подключите Smart Cast при помощи HDMI кабеля, вставив в соответствующий порт телевизора одной стороной и второй стороной присоедините к устройству
3. Включите телевизор и выберите выход. Проверьте совпадает выход, который вы выбрали на телевизоре и порт, в который вы вставили устройство

Через 40 секунд после подключения питания завершиться процесс установки и откроется домашняя страница, где в верхней строке будут указаны идентификатор сети EZCast [SSID] и пароль, иконки подключения к сети Интернет и сигнала Wi-Fi

Во второй строке будет предложена 3-ех шаговая инструкция по использованию устройства

Идентификатор сети EZCast [SSID] и пароль уникальны и идут вместе со Smart Cast. Они не обходимы для создания пары с вашим устройством

Шаг 1

Загрузите EZCast приложение с учетом вашей операционной системы

Для пользователей Windows/Mac OS загрузить приложение можно на странице www.iez-vu.com/download

Для iPhone/iPad приложение доступнов App Store или при сканировании QR кода

Для пользователей Android приложение EZCast доступно в Google Play или при сканировании QR кода

Шаг 2

Создайте пару между вашим устройством и Smart Cast при помощи EZCast приложения используя идентификатор сети EZCast и пароль.

Smart Cast работает с Windows ПК, Mac, iPhone, iPad, смартфонами и планшетами на базе Android OS 4.0 и старше

1. Убедитесь в том, что на вашем устройстве включен Wi-Fi. В списке беспроводных сетей выберите сеть и введите пароль (аналогично данным на экране ТВ)
2. После установки соединения откройте EZCast приложение на вашем устройстве

Шаг 3

Подключите Smart Cast к Интернету при помощи Wi-Fi настроек

Выберите [настройки] в приложении EZCast на вашем устройстве. На экран телевизора будут выведены настройки разрешения, пароля, интернета и языковые настройки и на экране вашего устройства появиться виртуальный пульт ДУ

1. Кликните кнопку со стрелкой [вправо] для навигации в интернет настройках
2. Кликнув кнопку [OK] вы увидите доступный список AP
3. Выберите AP Wi-Fi нажав кнопок со стрелками [вверх] и [вниз] и введите пароль. Кликните [OK] для подтверждения введенного пароля

Языковые настройки

Зайдите в Настройки → Язык → выберите необходимый язык. Изменения настроек будут отображены незамедлительно

Настройки разрешений

Зайдите в настройки→ Разрешение → выберите необходимое разрешение

Сброс настроек и перезагрузка

Выберите необходимую опцию в меню настроек при перезагрузке Smart Cast:
- установить настройки EZCast по умолчанию
- установить настройки EZMirror по умолчанию

Настройки обновлений

Smart Cast поддерживает возможность обновления «по воздуху» (OTA). Для обновления прошивки до последней версии нажмите «Обновить». Smart Cast проверит версию прошивки и при наличии новой версии, автоматически начнет обновление.
Не выключайте устройство во время обновления и убедитесь, что Интернет-соединение стабильно

Выключение устройства

Выключить Smart Cast легко, просто вытащив кабель питания из телевизора

EZCast приложение

После загрузки и установки приложения, запустите приложение кликнув по его иконке

Внимание! Если соединение установлено не верно, ваше устройство iPhone/iPad или устройство на базе Android будет перезагружаться и выводить на экран 3 возможных варианта действий:

1. Выбрать EZCast. При успешном подключении откроется домашняя страница EZCast, где вы сможет продолжить использование приложения
2. Выбрать EZCast DEMO. Вам будет предложена пошаговая инструкция использования функций приложения
3. EZCast также может подключаться к Chromecast, но некоторые функции могут быть недоступны

Если iPhone/iPad или устройство на базе Android успешно подключено при помощи SSID и пароля, откроется домашняя страница со всеми функциями приложения

Эксплуатация на Android

Подключение к сети Wi-Fi

1. Зайдите в настройки Wi-Fi соединения, найдите идентификатор SSID устройства Smart Cast вида EZCast-xxxxxxxx, для подключения используете пароль, размещенный в верхней части домашней страницы Smart Cast
2. После первого успешного подключения к беспроводной сети Smart Cast будет подключится к последней используемой беспроводной сети автоматически

Настройки

Используя виртуальный пульт EZCast в разделе (Settings) можно настроить разрешение EZCast: 1920x1080 24P и 1280x720 60P (по умолчанию). После изменения разрешения EZCast перезагрузится. Также вы можете изменить пароль, выбрать тип Интернет-соединения, изменить язык настроек и установить обновление EZCast. Клавиатура появится автоматически при вводе пароля

Режим Фото

Позволяет передавать фотографии с устройства на экран ТВ: для отображения нажмите на иконку выбранной фотографии. Чтобы сделать фото, нажмите на значок

Также вы можете использовать функцию рисования , нажмите [Сохранить] , чтобы сохранить результат. Нажмите кнопку [назад], чтобы удалить рисунок

Режим Офис

Позволяет передавать документы с устройства на экран ТВ. Приложение EZCast поддерживает форматы PDF, DOC, PPT, XLS, Pages, Numbers, Keynote, для передачи файла на экран нажмите на имя документа. Функция рисования также доступна при отображении документов. Нажмите [Сохранить] , чтобы сохранить результат. Нажмите кнопку [назад], чтобы удалить рисунок

Режим Браузер

Позволяет просматривать веб-страницы и отображать их содержимое на экране ТВ. Также вы можете просматривать видео на большом экране, нажав на него в браузере (например, видео с YouTube). Функция рисования также доступна в данном режиме

Режим Камера

Позволяет отобразить содержимое видоискателя камеры на экране ТВ, также можно изменить качество изображения и переключаться между передней и задней камерами устройства. Используйте значок , чтобы снять фото. Функция рисования также доступна

Режим Музыка/Видео

Позволяет передавать аудио-/видеосигнал на экран ТВ. Вы можете выбрать аудио-/видеофайлы в Галерее, в приложении iTunes, а также загружать видео в EZCast с вашего ПК

DLNA

Встроенный DLNA DMR (медиарендерер) позволяет использовать технологию DLNA

Для включения медиарендерера нажмите ON на странице DLNA устройства Smart Cast

Нажмите устройство автоматически найдёт все приложения, поддерживающие DLNA, на вашем устройстве и выведет их список на экран для выбора. Для просмотра списка совместимых приложений нажмите «?»

EZ Air

EZ Air позволяет передавать медиа с устройства на Mac OS и iOS на экран ТВ

После включения EZAir, на экране вашего устройства будет отображен список всех DLNA приложений, совместимых с EZAir. Вы можете использовать любое из совместимых приложений для вывода медиа на экран ТВ

Эксплуатация на ОС Windows

Запустите установочный файл EZCast и следуйте инструкциям

Разрешите программе EZCast задействовать сети общего пользования

Перезагрузите компьютер

После выполнения установки и перезагрузки, ярлыки EZCast будут добавлены на Рабочий стол и в список программ. После включения введите пароль, который указан на странице приветствия на экране ПК EZCast SSID: EZCast-xxxxxxxx, password: xxxxxxxx
Нажмите кнопку ON в программе EZCast для отображения содержимого экрана Windows PC на экране ТВ

EZCast поддерживает несколько режимов отображения: Зеркальный режим позволяет отобразить содержимое монитора на экране ТВ

Режим расширения позволяет разместить дополнительный экран рядом с основным

Графический режим предназначен для передачи неподвижного изображения, например, презентаций PowerPoint и веб-страниц

Режим видео предназначен для динамического изображения: например для передачи видео из сети
Опция Audio ON/OFF используется для включения/выключения
EZCast обеспечивает передачу видео и музыки на экран ТВ

DLNA

Smart Cast имеет встроенный DLNA DMR (медиарендерер) для использования технологии DLNA. Для включения медиарендерера нажмите ON на странице DLNA устройства Smart Cast. Нажмите , устройство автоматически найдёт все приложения, поддерживающие DLNA, на вашем устройстве и выведет их список на экран для выбора. Для просмотра списка совместимых приложений нажмите «?»

После скачивания запустите установочный файл EZCast и следуйте инструкциям

После установки программы EZCast установите программу Soundflower для передачи аудио сигнала с Mac OS на устройство Smart Cast

После установки перезагрузите компьютер. Затем, запустите EZCast. Зайдите в Настройки Wi-Fi и найдите SSID устройства вида EZCast-xxxxxxxx. Используйте пароль, указанный в верхней части домашней страницы Smart Cast

После запуска программы, она автоматически определит наличие подключения Smart Cast и установит соединение

Введите пароль, указанный в верхней части пользовательского интерфейса Smart Cast

Теперь вы можете передавать изображение с вашего экрана на экран ТВ

Эксплуатация на MAC OS

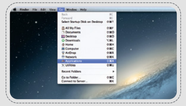

Режимы работы

EZCast поддерживает несколько режимов отображения: Графический режим предназначен для передачи неподвижного изображения, например, презентаций PowerPoint и веб-страниц. Режим видео предназначен для динамического изображения, например, видео из сети Интернет

Зеркальный режим позволяет отобразить содержимое монитора на экране ТВ

Режим расширения позволяет разместить дополнительный экран рядом с основным

DLNA

Smart Cast имеет встроенный DLNA DMR (медиарендерер) для использования технологии DLNA. Для включения медиарендерера нажмите ON на странице DLNA устройства EZCast. Нажмите ###, устройство автоматически найдёт все приложения, поддерживающие DLNA, на вашем устройстве и выведет их список на экран для выбора. Для просмотра списка совместимых приложений нажмите «?»

EZAir

EZAir как и DLNA позволяет передавать медиа контент с Mac OS и iOS устройств на экран ТВ

После запуска EZ Air автоматически отобразит все доступные приложения для Mac OS

В случае если звук не работает, пожалуйста, используйте следующие настройки: Output – Internal Speakers, Input – Internal Microphone

Режим Офис

Позволяет передавать документы с устройства на экран ТВ. Приложение EZCast поддерживает форматы PDF, DOC, PPT и XLS, для отображения документа на экране нажмите на его имя. Функция рисования также доступна при отображении документов

(Режим офис)

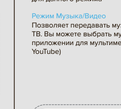

(Режим браузер)

Режим Браузер

Позволяет просматривать веб-страницы и отображать их содержимое на экране ТВ
Также вы можете отправить видео на большой экран, нажав на него в браузере. Функция рисования также доступна при отображении веб-страниц

Режим Камера

Позволяет отобразить содержимое видоискателя камеры на экране ТВ, при просмотре можно изменить качество изображения и переключаться между передней и задней камерами (с помощью значка). Используете значок , чтобы сделать фото. Функция рисования также доступна для данного режима

Режим Музыка/Видео

Позволяет передавать музыку и видео на экран ТВ. Вы можете выбрать музыку и видео в любом приложении для мультимедиа контента (например, YouTube)

(Режим Музыка/Видео)

DLNA

Встроенный DLNA DMR (медиарендерер) позволяет использовать технологию DLNA

Для включения медиарендерера нажмите ON на странице DLNA устройства Smart Cast

Нажмите устройство автоматически найдёт все приложения, поддерживающие DLNA, на вашем устройстве и выведет их список на экран для выбора

Для просмотра списка совместимых приложений нажмите «?»

EZMirror

EZMirror позволяет отображать содержимое экрана вашего устройства на экране ТВ. Smart Cast также оборудован функционалом Miracast для смартфонов и планшетов, поддерживающих данную технологию. После включения EZMirror, EZCast напрямую подсоединяет устройство, если ваше устройство на базе Android было опознано. Если соединение сразу не установлено, Smart Cast ожидает соединения EZMirror в течение 60 секунд. Если соединение не установлено, EZCast вернется к передаче данных по обычному каналу

На экране ТВ появится инструкция, как установить соединение EZMirror

МЕРЫ ПРЕДОСТОРОЖНОСТИ

Smart Cast спроектирован и произведен как безопасное устройство.

Прочтите пожалуйста, следующую информацию перед использованием

1. Smart Cast не предназначен для коммерческого использования
2. Рекомендуемое напряжение питания 5В
3. Не ремейте, не разбирайте и не пытайтесь починить устройство самостоятельно
4. Не погружайте устройство в воду и не храните его в месте с повышенной влажностью воздуха
5. Не храните устройство рядом с источниками тепла и легковоспламеняющимися предметами
6. Во время электростатического разряда и сильного электромагнитного поля, возможна некорректная работа устройства. Отключите кабель питания, чтобы выключить Smart Cast, при следующем подключении устройство вернется к нормальной производительности

Печать продавца

Изделие

Модель

Дата продажи

Серийный номер

Настоящим утверждаю проверку работоспособности и покупку полностью исправного изделия, указанного выше, в полной комплектации с инструкцией по эксплуатации на русском языке. Изделие полностью соответствует моим требованиям. Я ознакомлен с полным комплектом и основными характеристиками, функциональными возможностями и правилами эксплуатации ознакомлен(а). С неукомплектованным условиями гарантии согласен(а)

ФИО Покупателя, подпись