RU_Quick_Start_(X8)_2012-03-23.pdf 1 2012-03-23 15:00:23



# Руководство пользователя

## Цифровой спутниковый приемник HD

- Встроенный картоприемник CONAX
- Поддержка SD / HD (MPEG2 / MPEG4 H.264), DVB-S, DVB-S2 систем
- Выход HDMI
- USB вход стандарта USB 2.0
- PVR Ready – возможность записи на внешний USB носитель
- Time Shift (пауза, перемотка видео)
- Низкое энергопотребление в режиме ожидания, менее 1В
- Совместимость с Diseqc 1.0, 1.1
- Поддержка EPG
- 4-х значный LED дисплей

ModelID: OE HDX8

3/2012

## Пульт дистанционного управления

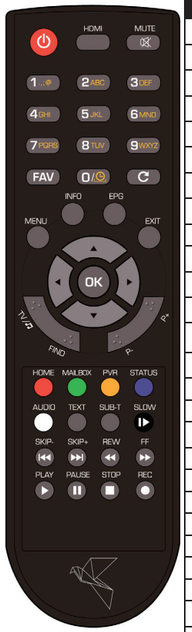


| Кнопка | Функция |
|---|---|
| - POWER | Переключение приемника в режим ожидания. |
| HDMI | Установка режима изображения. |
| - MUTE | Режим «без звука». |
| ЦИФРОВЫЕ КНОПКИ 0-9 | Выбор каналов или ввод параметров. |
| - SLEEP | Установка Таймера Сна Выкл/ 10/ 30/ 60/ 90/ 120 минут. |
| FAV | Отображение списка избранных каналов. |
| - LAST | Переключение на последний просмотренный канал. |
| MENU | Открыть Главное Меню или выйти из текущего меню. |
| INFO | Отображение информации о текущем канале. |
| EPG | Отображение программы передач. |
| EXIT | Отмена пользовательского выбора, выход из меню. |
| ◄ /► | Изменение уровня громкости. |
| ▲/▼ | Перемещение курсора или переключение каналов. |
| OK | Отображение списка каналов, выбор элементов меню. |
| TV/♫ | Переключение режимов Радио и ТВ. |
| FIND | Поиск каналов по имени с помощью цифровых кнопок |
| P- / P+ | Перемещение курсора меню или переключение каналов. |
| SUBT | Установка субтитров. |
| HOME | Дополнительные функции (зависят от версии прошивки приемника) |
| STATUS | Окно состояния ресивера |
| AUDIO | Установка звуковой дорожки. |
| TXT | Отображение телетекста на текущем канале. |
| PVR | Меню записи PVR |
| MAILBOX | Меню список сообщений полученных от оператора |
| SLOW, SKIP-, SKIP+, REW, FF, PLAY, PAUSE, STOP, REC | Управление функциями PVR (режим Time Shift, запись, воспроизведение) |
| КРАСНАЯ, ЗЕЛЕНАЯ, ЖЕЛТАЯ, СИНЯЯ, БЕЛАЯ КНОПКА | Цветные кнопки работают в соответствии с их функциями, указанными в текущем меню |

## Подключение

Убедитесь, что в комплекте поставки присутствуют следующие компоненты:

- Приемник
- Пульт дистанционного управления
- Руководство пользователя
- Батарейки - 2x AAA (опция)

Для установки батареек откройте заднюю крышку на ПДУ, поместите батарейки в гнездо в соответствии со схемой полярности, после не забудьте закрыть гнездо защитной крышкой.

Затем подключите кабель от конвертера на антенне (1) к коннектору ANTENA SAT (3) приемника. Используйте кабель HDMI или SCART (4) для подключения к ТВ (2). По завершению процедуры подключите кабель питания (5) к сети.

Включите ТВ. Через некоторое время на экране появится меню приемника. Если же меню не отображается, то, возможно, выбран неправильный внешний источник изображения. Сверьте подключение с инструкцией для ТВ.

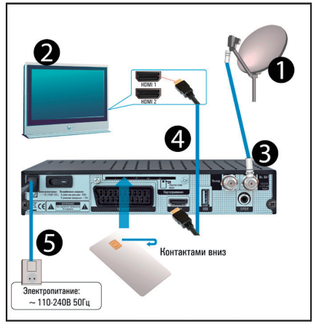


## Примечание

### Работа с внешним USB носителем

Во время работы с USB носителем следует обращать внимание на следующие моменты:

- Носитель совместим с USB 2.0 и обладает соответствующими параметрами чтения и записи,
- Носитель содержит один раздел, корректно отформатированный в поддерживаемый формат,
- Носитель должен быть снабжен внешним питанием (в том случае, если он относится к аксессуарам с высоким потреблением питания),
- Не отсоединяйте носитель во время чтения/записи,
- Не используйте переполненный или фрагментированный носитель,

Несоблюдение данных требований может привести к некорректной работе устройств, а в отдельных случаях даже к их повреждению.

**Производитель не несет ответственности за любые повреждения и потери данных с внешнего носителя во время его взаимодействия с приемником, а также за функциональные нарушения, возникшие в результате работы приемника.**

## Автоматическое выключение питания

В соответствии с требованиями Европейского Союза ваш ресивер оборудован функцией «Автоматическое выключение питания».

В случае переключения ресивера в режим ожидания питание будет отключаться автоматически через 3 часа. На практике это значит, что если в течении этого времени ваш ресивер не получит никаких команд с пульта дистанционного управления или передней панели приемника, то выключится автоматически. Перед выключением (в течении 2 минут) предупреждение об этом появится на экране телевизора. Также следует отметить, что по умолчанию эта функция включена в версию программного обеспечения для стран Европейского Союза, но по вашему запросу ее можно отменить в соответствующем пункте меню ресивера.

## Легкая установка

После включения приемник готов к показу каналов, установленных по умолчанию.

Если же после включения приемника вы не обнаружили каналов, то следует создать список следующими способами:

- Сбросить приемник на настройки по умолчанию
- Произвести поиск для составления собственного списка каналов

### Настройка сигнала со спутника

Для установки спутника выберите пункт меню **Установка** пользуясь кнопками ▲/▼. Нажмите **OK** и введите пароль, если нужно (по умолчанию это - 0000). Используя кнопки ◄/► перейдите на Список спутников и нажмите **OK**. В этом подменю кнопками ▲/▼ выберите нужный спутник и отметьте его кнопкой **OK**. Затем используя кнопку **MENU** вернитесь в меню **Установка**.

Каналы Континент доступны на спутнике Intelsat 15.

Если ваша система позволяет принимать сигнал с нескольких спутников, то следует выбрать пункт **Установка** и нажать **OK**. Кнопками ◄/► вы можете выбрать нужный порт DiSEqC1.0 или DiSEqC1.1. Нажмите кнопку **MENU** для возврата в меню **Инсталляция**. Теперь ваша антенна установлена и готова к приему сигнала.

### Поиск каналов

После установки антенны вы сможете создать собственный список каналов.

Для сканирования каналов в соответствии с действующим предложением Континент, перейдите в меню Установка, используя кнопки ▲ / ▼, чтобы выбрать **Список спутников**, далее нажмите кнопку OK. Затем подтвердите которые спутники должны быть доступны в меню нажатием кнопки OK после использования ▲ / ▼.

Если вы хотите удалить все текущие каналы из списка то перейдите в меню **Редактор каналов**. Если система запросит пароль, то следует его ввести (пароль по умолчанию - 0000). Используйте кнопки ▲/▼ для выбора пункта **Удалить все** и нажмите **OK**. Кнопками ◄/► выберите вариант "Да" в появившемся диалоговом окне и подтвердите выбор кнопкой **OK**. Через несколько секунд список каналов очистится.

После этого переедите в меню **Установка**. Нажмите **OK** для входа. Если система запросит пароль, то следует его ввести (пароль по умолчанию - 0000). Используйте кнопки ▲/▼ для выбора пункта **Установка антенны и поиск каналов** и нажмите **OK**. (если интенсивность и качество сигнала имеют надлежащие значения) Нажмите КРАСНУЮ кнопку. Приемник начнет процедуру сканирования выбранного спутник. Этот процесс может занять от одной до нескольких минут, в зависимости от расположения спутника

Если даже после всех проделанных шагов приемник все еще не показывает, то настоятельно рекомендуем обратиться местному специалисту по установке или дилеру.

RU_Quick_Start_(X8)_2012-03-23.pdf 2 2012-03-23 15:00:26

РУССКИЙ РУССКИЙ РУССКИЙ